MySkill | #RintisKarirImpian

Portofolio - Intensive Bootcamp

Microsoft Excel

Owner: Rozalinda Titalia Putri

Build your skill and portfolio via myskill.id/bootcamp

Daftar Isi

Part 1: Mengolah Data dengan Basic Excel

Basic Formula, Function, Data Formatting, Data Cleansing, & Conditional If Else

Part 2: Melakukan Validasi dan Membuat Visualisasi Data

Data Validation, Data Visualizzation, Vlookup, & Index Match

Part 3: Mengolah Data dan Membuat Analisa

Pivot Table, Power Pivot, Macro VBA

MySkill | #RintisKarirImpian

Portofolio - Intensive Bootcamp

Part 3: Mengolah Data dan Membuat Analisa

(Pivot Table, Power Pivot, Macro VBA)

Build your skill and portfolio via myskill.id/bootcamp

Course Summary

Materi yang aku pelajari dari Day 10-Day 12 yaitu :
a. Day 10 (Pivot Tabel) : memahami bagaimana cara membuat pivot tabel di excel. Tipe data analisis dibagi menjadi 4 yaitu pertama descriptive, menjelaskan data, kedua diagnosis, alasan adanya masalah pada data, ketiga predictive, prediksi apa yg kemungkinan kejadian, dan terakhir prescriptive terkait algoritma.
ask the right question : ajukan pertanyaan yg tepat dari data yg diberikan, tujuannya dan masalahnya apa?-dapat putuskan jenis data yg akan diperlukan utk narik kesimpulan. pivot tabel ialah tabel yg sudah dikategorikan utk dapatkan nilai agregasi dari data besar. tips dan trik preparation data yaitu : data bersih dan rapi, rapikan data dlm kolom bkn baris, pastikan semua kolom ada. cara buat pivot tabel yaitu pada data excel-blok data-klik insert-pivot tabel, jika ada penambahan data maka refresh pada pivot tabel, namun jikaada penambahan data maka update data source kemudian refresh, kemudian ada pivot tabel option terkait setting pivot tabel, pivot get data utk cari sub total misalnya sub total dibandung dan large box, calculated field utk tambah kolom perhitungan di pivot tabel, misal jika ingin custom source data tanpa ubah raw data maka gunakan calculation field maka buat report otomatis misal rumus % margin, kalau calculation formatting, blok data-home-conditional formatting

Course Summary

Materi yang aku pelajari dari Day 10-Day 12 yaitu :

b. Day 11 (Dashboard Reporting) : Memahami cara buat dashboard yg menarik, data visualizatiion ialah kumpulan data yg diconvert ketampilan visual, terdapat important questions yaitu apa tipe datanya?, apa yg mau disampaikan?perbandingan?komposisi?relationship?siapa audiencenya?. syarat grafik berchart yaitu judul, legend, penjelasan setiiap warna, tidak ada grandline, dan ada data label, kemudian ada slicer dan timeline terkait mirip filter tapi visual lebih seperti tombol, pivot yg udh dibuat- dibuat chart-jika pivot berubah-chart berubah, untuk creeate dashboard harus yg simple, pilih chart yg sesuai, tdk gunakan font yg sulit dibaca, layout disesuaikan antara web, mobile dan desktop, warna selaras font, 2 tipe dashboard yaitu exploratory yaitu explore data dan melihat tren, explanatory utk tell a story

c. Day 12 (Introduction macro VBA) : Mengetahui sejarah VBA, merupakan turunan bahsa pemrogramman basic dibawah naungan microsoft, merupakan fitur developer yg ada di microsoft excel, relasi macro dan VBA yaitu macro merupakan alat utk jalankan perintah otomatis dan menambahkan fungsionalitas pada formulis, laporan dan kontrol, mirro adalah baris perintah atau kode yg dgnnya anda ingin melakukan otomatis, macro adalah kode atau script tertentu, sedangkan VBA adalah bahasa pemrogramman yg digunakan utk buat macro

Case Study

Case study ini membahas cara mengolah dan menganalisis data karyawan menggunakan fitur Excel Advanced, terutama Helper Pivot Table, Pivot Chart, Dashboard, dan VBA Macro. Data karyawan terlebih dahulu dibersihkan agar tidak ada baris kosong yang mengganggu proses analisis. Setelah itu, data dirangkum menggunakan Helper Pivot Table untuk memudahkan perhitungan, seperti jumlah karyawan berdasarkan kriteria tertentu, analisis usia pensiun, kategori KPI, kontribusi gaji, dan perhitungan bonus berdasarkan jabatan. Hasil rangkuman tersebut kemudian divisualisasikan dalam bentuk Pivot Chart agar informasi lebih mudah dipahami, misalnya perbandingan karyawan berdasarkan jenis kelamin dan perkembangan jumlah karyawan dari tahun ke tahun. Terakhir, semua informasi penting disusun ke dalam Dashboard sehingga data yang awalnya banyak dan detail dapat ditampilkan secara ringkas, rapi, dan mudah dianalisis.

Problem Solving

1. Mencari total karyawan tetap dengan Base Jakarta

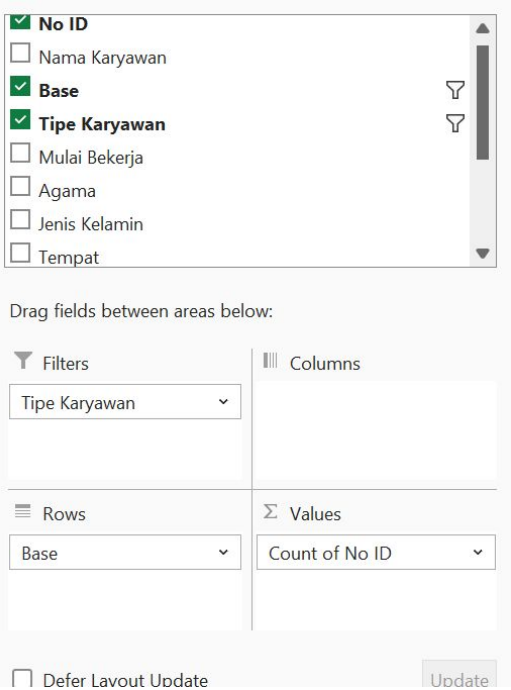

	A	B	C	D
1	Tipe Karyawar	Karyawan Te	Pivot Tabel Soal No 1	
2				
3	Row Labels	Count of No ID		
4	JAKARTA	75		
5	Grand Total	75		
6				
7				

Problem Solving

2. Mencari Jika usia pensiun adalah 50 tahun, berapa karyawan yang memasuki usia pensiun pada akhir tahun 2025? = 7

=DATEDIF(I2:I124;DATE(2025;12;31);"Y")

F	G	H	I	J	K
gama	Jenis Kelamin	Tempat	Tanggal Lahir	KPI Performance	Usia_2025
Kristen	F	JAKARTA PUSAT	08/11/1987	99%	38
slam	F	BANDUNG	18/04/1992	77%	33
slam	F	BOGOR	10/03/1995	70%	30
slam	F	JAKARTA	27/11/1991	60%	34
Kristen	M	LAMPUNG	11/05/1996	70%	29
slam	M	JAKARTA	04/12/1993	67%	32
slam	M	PURBALINGGA	23/09/1994	63%	31
slam	F	TANGERANG	14/12/1993	79%	32
slam	M	JAKARTA	04/04/1994	94%	31

=IF(K2:K124>=50;"Ya";"Tidak")

F	G	H	I	J	K	L
ama	Jenis Kelamin	Tempat	Tanggal Lahir	KPI Performance	Usia_2025	Pensiun_2025
isten	F	JAKARTA PUSAT	08/11/1987	99%	38	Tidak
am	F	BANDUNG	18/04/1992	77%	33	Tidak
am	F	BOGOR	10/03/1995	70%	30	Tidak
am	F	JAKARTA	27/11/1991	60%	34	Tidak
isten	M	LAMPUNG	11/05/1996	70%	29	Tidak
am	M	JAKARTA	04/12/1993	67%	32	Tidak
am	M	PURBALINGGA	23/09/1994	63%	31	Tidak
am	F	TANGERANG	14/12/1993	79%	32	Tidak
am	M	JAKARTA	04/04/1994	94%	31	Tidak

Drag fields between areas below:

Filters | Columns

Rows: Pensiun_2025

Values: Count of No ID

Row Labels	Count of No ID
Ya	7
Grand Total	7

Pivot Tabel Soal No 2

Problem Solving

3. Mencari karyawan yang mendapatkan KPI dengan category Poor (Poor : Nilai KPI < 70%) = 32

=IF(J2:J124<70%;"Poor";"Good")

F	G	H	I	J	K	L	M
ama	Jenis Kelamin	Tempat	Tanggal Lahir	KPI Performance	Usia_2025	Pensiun_2025	Kategori_KP
sten	F	JAKARTA PUSAT	08/11/1987	99%	38	Tidak	Good
am	F	BANDUNG	18/04/1992	77%	33	Tidak	Good
am	F	BOGOR	10/03/1995	70%	30	Tidak	Good
am	F	JAKARTA	27/11/1991	60%	34	Tidak	Poor
sten	M	LAMPUNG	11/05/1996	70%	29	Tidak	Good
am	M	JAKARTA	04/12/1993	67%	32	Tidak	Poor
am	M	PURBALINGGA	23/09/1994	63%	31	Tidak	Poor
am	F	TANGERANG	14/12/1993	79%	32	Tidak	Good
am	M	JAKARTA	04/04/1994	94%	31	Tidak	Good
am	F	BANDUNG	12/11/1990	62%	35	Tidak	Poor

Filters

Columns

Rows

Kategori_KPI

Values

Count of No ID

Row Labels	Count of No ID
Poor	32
Grand Total	32

Pivot Tabel Soal No 3

Problem Solving

4. Berapa kontribusi gaji karyawan berdasarkan jabatan = JAWABAN ADA DISHEET HELPER PIVOT TABEL

=XLOOKUP(A2:A124;'Master Position'!B:B;'Master Position'!C:C)

F	G	H	I	J	K	L	M	N	O
ama	Jenis Kelamin	Tempat	Tanggal Lahir	KPI Performance	Usia_2025	Pensiun_2025	Kategori_KPI	Jabatan	Gaji
isten	F	JAKARTA PUSAT	08/11/1987	99%	38	Tidak	Good	Senior Staff	5.000.000
am	F	BANDUNG	18/04/1992	77%	33	Tidak	Good	Senior Staff	5.000.000
am	F	BOGOR	10/03/1995	70%	30	Tidak	Good	Supervisor	7.000.000
am	F	JAKARTA	27/11/1991	60%	34	Tidak	Poor	Staff	4.000.000
isten	M	LAMPUNG	11/05/1996	70%	29	Tidak	Good	General Manager	25.000.000
am	M	JAKARTA	04/12/1993	67%	32	Tidak	Poor	Staff	4.000.000
am	M	PURBALINGGA	23/09/1994	63%	31	Tidak	Poor	Senior Manager	18.000.000
am	F	TANGERANG	14/12/1993	79%	32	Tidak	Good	Staff	4.000.000
am	M	JAKARTA	04/04/1994	94%	31	Tidak	Good	Senior Manager	18.000.000
am	F	BANDUNG	12/11/1990	62%	35	Tidak	Poor	Staff	4.000.000
am	M	JAKARTA	18/03/1990	69%	35	Tidak	Poor	Staff	4.000.000
am	M	TASIKMALAYA	02/03/1979	84%	46	Tidak	Good	Senior Staff	5.000.000
am	M	JAKARTA	01/09/1985	70%	40	Tidak	Good	Supervisor	7.000.000
am	M	JAKARTA	04/02/1989	84%	36	Tidak	Good	Senior Staff	5.000.000
am	M	BATANG	10/03/1975	89%	50	Ya	Good	General Manager	25.000.000
am	M	TANGERANG	26/12/1984	100%	41	Tidak	Good	Senior Manager	18.000.000
am	F	KARANGANYAR	23/07/1984	85%	41	Tidak	Good	General Manager	25.000.000
isten	M	TOMOHON	04/06/1986	68%	39	Tidak	Poor	Senior Manager	18.000.000
am	F	JAKARTA	01/03/1994	64%	31	Tidak	Poor	Junior Manager	12.000.000

=XLOOKUP(N2:N124;'Master Salary'!B:B;'Master Salary'!C:C)

F	G	H	I	J	K	L	M	N	O
ama	Jenis Kelamin	Tempat	Tanggal Lahir	KPI Performance	Usia_2025	Pensiun_2025	Kategori_KPI	Jabatan	Gaji
sten	F	JAKARTA PUSAT	08/11/1987	99%	38	Tidak	Good	Senior Staff	5.000.000
am	F	BANDUNG	18/04/1992	77%	33	Tidak	Good	Senior Staff	5.000.000
am	F	BOGOR	10/03/1995	70%	30	Tidak	Good	Supervisor	7.000.000
am	F	JAKARTA	27/11/1991	60%	34	Tidak	Poor	Staff	4.000.000
sten	M	LAMPUNG	11/05/1996	70%	29	Tidak	Good	General Manager	25.000.000
am	M	JAKARTA	04/12/1993	67%	32	Tidak	Poor	Staff	4.000.000
am	M	PURBALINGGA	23/09/1994	63%	31	Tidak	Poor	Senior Manager	18.000.000
am	F	TANGERANG	14/12/1993	79%	32	Tidak	Good	Staff	4.000.000
am	M	JAKARTA	04/04/1994	94%	31	Tidak	Good	Senior Manager	18.000.000
am	F	BANDUNG	12/11/1990	62%	35	Tidak	Poor	Staff	4.000.000
am	M	JAKARTA	18/03/1990	69%	35	Tidak	Poor	Staff	4.000.000
am	M	TASIKMALAYA	02/03/1979	84%	46	Tidak	Good	Senior Staff	5.000.000
am	M	JAKARTA	01/09/1985	70%	40	Tidak	Good	Supervisor	7.000.000
am	M	JAKARTA	04/02/1989	84%	36	Tidak	Good	Senior Staff	5.000.000
am	M	BATANG	10/03/1975	89%	50	Ya	Good	General Manager	25.000.000

Rows: Jabatan

Values: Sum of Gaji

Row Labels	Sum of Gaji
CEO	3,75%
General Mana	25,80%
Junior Manage	6,75%
Senior Manag	16,89%
Senior Staff	16,42%
Staff	12,01%
Supervisor	18,39%
Grand Total	**100,00%**

Pivot Tabel Soal No 4

Problem Solving

5. Mencari Total Bonus yang diperoleh per masing-masing jabatan, hitung berdasarkan syarat KPI di Master Bonus = JAWABAN ADA DISHEET HELPER PIVOT TABEL

=XLOOKUP(N2:N124;'Master Bonus'!A:A;'Master Bonus'!B:B)

G	H	I	J	K	L	M	N	O	P	Q
ma Jenis Kelamin	Tempat	Tanggal Lahir	KPI Performance	Usia_2025	Pensiun_2025	Kategori_KPI	Jabatan	Gaji	Pengali_Bonus	Bonus
sten F	JAKARTA PUST	08/11/1987	99%	38	Tidak	Good	Senior Staff	5.000.000	1	500
m F	BANDUNG	18/04/1992	77%	33	Tidak	Good	Senior Staff	5.000.000	1	
m F	BOGOR	10/03/1995	70%	30	Tidak	Good	Supervisor	7.000.000	1	
m F	JAKARTA	27/11/1991	60%	34	Tidak	Poor	Staff	4.000.000	1	
sten M	LAMPUNG	11/05/1996	70%	29	Tidak	Good	General Manager	25.000.000	2	
m M	JAKARTA	04/12/1993	67%	32	Tidak	Poor	Staff	4.000.000	1	
m M	PURBALINGGA	23/09/1994	63%	31	Tidak	Poor	Senior Manager	18.000.000	2	
m F	TANGERANG	14/12/1993	79%	32	Tidak	Good	Staff	4.000.000	1	
m M	JAKARTA	04/04/1994	94%	31	Tidak	Good	Senior Manager	18.000.000	2	3600
m F	BANDUNG	12/11/1990	62%	35	Tidak	Poor	Staff	4.000.000	1	
m M	JAKARTA	18/03/1990	69%	35	Tidak	Poor	Staff	4.000.000	1	
m M	TASIKMALAYA	02/03/1979	84%	46	Tidak	Good	Senior Staff	5.000.000	1	
m M	JAKARTA	01/09/1985	70%	40	Tidak	Good	Supervisor	7.000.000	1	
m M	JAKARTA	04/02/1989	84%	36	Tidak	Good	Senior Staff	5.000.000	1	

=IF(J2:J124>90%;O2:O124*P2:P124;0)

F	G	H	I	J	K	L	M	N	O	P	Q
ama	Jenis Kelamin	Tempat	Tanggal Lahir	KPI Performance	Usia_2025	Pensiun_2025	Kategori_KPI	Jabatan	Gaji	Pengali_Bonus	Bonus
sten	F	JAKARTA PUSAT	08/11/1987	99%	38	Tidak	Good	Senior Staff	5.000.000	1	500000
m	F	BANDUNG	18/04/1992	77%	33	Tidak	Good	Senior Staff	5.000.000	1	
m	F	BOGOR	10/03/1995	70%	30	Tidak	Good	Supervisor	7.000.000	1	
m	F	JAKARTA	27/11/1991	60%	34	Tidak	Poor	Staff	4.000.000	1	
sten	M	LAMPUNG	11/05/1996	70%	29	Tidak	Good	General Manager	25.000.000	2	
m	M	JAKARTA	04/12/1993	67%	32	Tidak	Poor	Staff	4.000.000	1	
m	M	PURBALINGGA	23/09/1994	63%	31	Tidak	Poor	Senior Manager	18.000.000	2	
m	F	TANGERANG	14/12/1993	79%	32	Tidak	Good	Staff	4.000.000	1	
m	M	JAKARTA	04/04/1994	94%	31	Tidak	Good	Senior Manager	18.000.000	2	3600000
m	F	BANDUNG	12/11/1990	62%	35	Tidak	Poor	Staff	4.000.000	1	
m	M	JAKARTA	18/03/1990	69%	35	Tidak	Poor	Staff	4.000.000	1	
m	M	TASIKMALAYA	02/03/1979	84%	46	Tidak	Good	Senior Staff	5.000.000	1	
m	M	JAKARTA	01/09/1985	70%	40	Tidak	Good	Supervisor	7.000.000	1	

Rows: Jabatan

Values: Sum of Bonus

Row Labels	Sum of Bonus
CEO	0
General Mana	0
Junior Manage	0
Senior Manage	108000000
Senior Staff	40000000
Staff	4000000
Supervisor	49000000
Grand Total	201000000

Pivot Tabel Soal No 5

Problem Solving

6. Buat Pivot Chart untuk mengetahui % Employee berdasarkan jenis kelamin

=XLOOKUP(G2:G124;'Master Gender'!B:B;'Master Gender'!A:A)

G	H	I	J	K	L	M	N	O	P	Q	R
ma Jenis Kelamin	Tempat	Tanggal Lahir	KPI Performance	Usia_2025	Pensiun_2025	Kategori_KPI	Jabatan	Gaji	Pengali_Bonus	Bonus	Gender_Nama
en F	JAKARTA PUSAT	08/11/1987	99%	38	Tidak	Good	Senior Staff	5.000.000	1	5000000	Perempuan
F	BANDUNG	18/04/1992	77%	33	Tidak	Good	Senior Staff	5.000.000	1	0	Perempuan
F	BOGOR	10/03/1995	70%	30	Tidak	Good	Supervisor	7.000.000	1	0	Perempuan
F	JAKARTA	27/11/1991	60%	34	Tidak	Poor	Staff	4.000.000	1	0	Perempuan
en M	LAMPUNG	11/05/1996	70%	29	Tidak	Good	General Manager	25.000.000	2	0	Laki-Laki
M	JAKARTA	04/12/1993	67%	32	Tidak	Poor	Staff	4.000.000	1	0	Laki-Laki
M	PURBALINGGA	23/09/1994	63%	31	Tidak	Poor	Senior Manager	18.000.000	2	0	Laki-Laki

=YEAR(E2:E124)

F	G	H	I	J	K	L	M	N	O	P	Q	R	S
ama	Jenis Kelamin	Tempat	Tanggal Lahir	KPI Performance	Usia_2025	Pensiun_2025	Kategori_KPI	Jabatan	Gaji	Pengali_Bonus	Bonus	Gender_Nama	Tahun_Masuk
sten	F	JAKARTA PUSAT	08/11/1987	99%	38	Tidak	Good	Senior Staff	5.000.000	1	5000000	Perempuan	2017
um	F	BANDUNG	18/04/1992	77%	33	Tidak	Good	Senior Staff	5.000.000	1	0	Perempuan	2021
um	F	BOGOR	10/03/1995	70%	30	Tidak	Good	Supervisor	7.000.000	1	0	Perempuan	2021
um	F	JAKARTA	27/11/1991	60%	34	Tidak	Poor	Staff	4.000.000	1	0	Perempuan	2017
sten	M	LAMPUNG	11/05/1996	70%	29	Tidak	Good	General Manager	25.000.000	2	0	Laki-Laki	2022
um	M	JAKARTA	04/12/1993	67%	32	Tidak	Poor	Staff	4.000.000	1	0	Laki-Laki	2019
um	M	PURBALINGGA	23/09/1994	63%	31	Tidak	Poor	Senior Manager	18.000.000	2	0	Laki-Laki	2019
um	F	TANGERANG	14/12/1993	79%	32	Tidak	Good	Staff	4.000.000	1	0	Perempuan	2018
um	M	JAKARTA	04/04/1994	94%	31	Tidak	Good	Senior Manager	18.000.000	2	36000000	Laki-Laki	2019

Supervisor	49000000	
Grand Total	201000000	
Row Labels	Count of No ID	Pivot Tabel Soal No 6
Laki-Laki	54%	
Perempuan	46%	
Grand Total	100%	

Plot Area

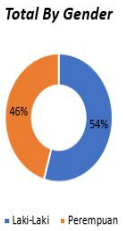

Problem Solving

7. Buat Pivot Chart untuk mengetahui historical karyawan yang masuk per tahun

Rows	Values
Gender_Nama	Count of No ID

Row Labels	Jumlah Karyaw	Total Karyawan
2000	4	4
2002	1	5
2004	2	7
2005	1	8
2006	5	13
2007	2	15
2008	3	18
2009	1	19
2010	4	23
2011	1	24
2012	3	27
2013	2	29
2014	4	33
2015	2	35
2016	13	48
2017	13	61
2018	17	78
2019	12	90
2020	6	96
2021	5	101
2022	14	115
2023	4	119
2024	4	123
Grand Total	**123**	

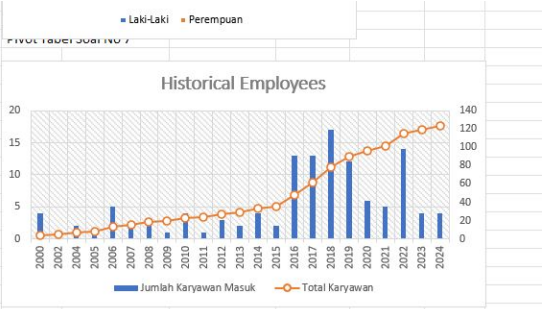

Problem Solving

8. Cleansing data dan record macro untuk data karyawan pada sheets data karyawan untuk menghapus row blank

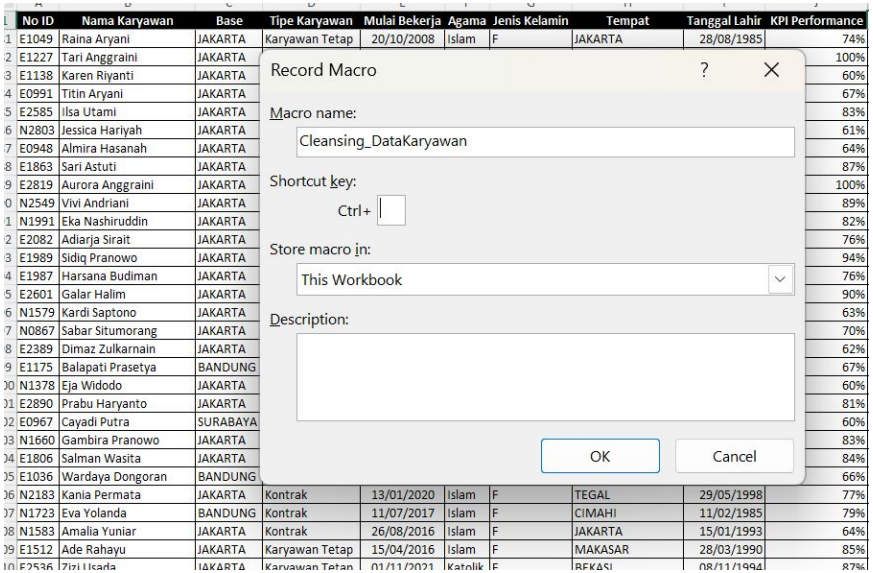

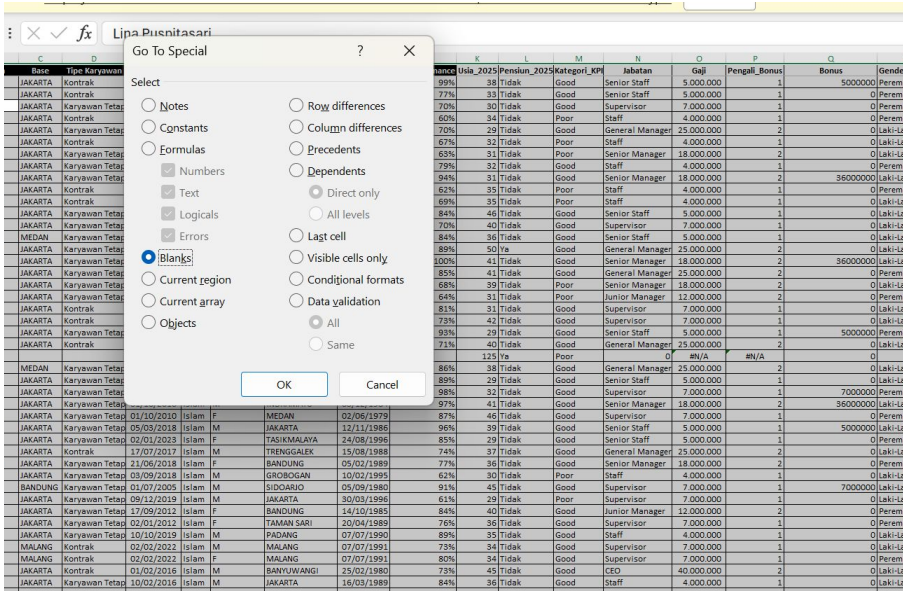

Problem Solving

8. Cleansing data dan record macro untuk data karyawan pada sheets data karyawan untuk menghapus row blank

N1860	Arif Setiawan	JAKARTA	Kontrak	16/04/2018	Islam	M	JAKARTA	01/03/1994	
N0951	Choky Sitohang	JAKARTA	Kontrak	24/07/2006	Islam	M	BLITAR	17/02/1983	
E2575	Retno Cahyani	JAKARTA	Karyawan Tetap	10/01/2022	Islam	F	PALEMBANG	17/10/1996	
N2619	Benyamin Sueb	JAKARTA	Kontrak	10/05/2022	Kristen	M	JAKARTA	19/01/1985	
E2321	Rudi Haryanto	MEDAN	Karyawan Tetap	01/07/2020	Islam	M	JAKARTA	13/03/1987	
E2620	Alvaro Maldini	JAKARTA	Karyawan Tetap	09/05/2022	Islam	M	KUNINGAN	16/01/1996	

75	N2777	Mega Fitri	JAKARTA	Kontrak	05/09/2022	Islam	F	BOGOR	29/08/1997	68%
76										
77	E1718	Bambang Wijaya	JAKARTA	Karyawan Tetap	17/07/2017	Islam	M	JAKARTA	07/10/1993	83%
78	E1719	Maya Lestari	JAKARTA	Karyawan Tetap	17/07/2017	Islam	F	JAKARTA	07/10/1993	66%
79	E1994	Adi Nugroho	JAKARTA	Karyawan Tetap	06/12/2018	Islam	M	SEMARANG	05/11/1992	65%

rojects must be saved in macro-enabled workbooks. To resume AutoSave, save to a macro-enabled file type. Save As...

fx JAKARTA

D	E	F	G	H	I	J	K	L	M	N	O	P
Tipe Karyawan	Mulai Bekerja	Agama	Jenis Kelamin	Tempat	Tanggal Lahir	KPI Performance	Usia_2025	Pensiun_2025	Kategori_KPI	Jabatan	Gaji	Pengali_
ontrak	15/08/2016	Islam	M	JAKARTA	02/08/1990	63%	35	Tidak	Poor	Staff	4.000.000	
ontrak	11/12/2002	Islam	M	PALEMBANG	28/12/1979	70%	46	Tidak	Good	Staff	4.000.000	
aryawan Tetap	07/12/2020	Islam	M	JAKARTA	10/06/1992	62%	33	Tidak	Poor	Senior Staff	5.000.000	
aryawan Tetap	02/06/2014	Islam	M	BANDUNG	16/10/1975	67%	50	Ya	Poor	Supervisor	7.000.000	

Final Result

Hasil Pivot Tabel

Pivot Tabel Soal No 1

Tipe Karyawan	Karyawan Te
Row Labels	**Count of No ID**
JAKARTA	75
Grand Total	**75**

Pivot Tabel Soal No 2

Row Labels	Count of No ID
Ya	7
Grand Total	**7**

Pivot Tabel Soal No 3

Row Labels	Count of No ID
Poor	32
Grand Total	**32**

Pivot Tabel Soal No 4

Row Labels	Sum of Gaji
CEO	3,75%
General Mana	25,80%
Junior Manage	6,75%
Senior Manage	16,89%
Senior Staff	16,42%
Staff	12,01%
Supervisor	18,39%
Grand Total	**100,00%**

Pivot Tabel Soal No 5

Row Labels	Sum of Bonus
CEO	0
General Mana	0
Junior Manage	0
Senior Manage	108000000
Senior Staff	40000000
Staff	4000000
Supervisor	49000000
Grand Total	**201000000**

Row Labels	Count of No ID
JAKARTA	109
MEDAN	4
BANDUNG	4
SURABAYA	3
MALANG	2
DENPASAR	1
Grand Total	**123**

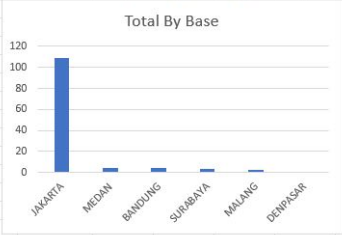

Count of No ID	Column Labels		
Row Labels	**Laki-Laki**	**Perempuan**	**Grand Total**
CEO	1		1
General Manager	9	2	11
Junior Manager	4	2	6
Senior Manager	6	4	10
Senior Staff	15	20	35
Staff	21	11	32
Supervisor	11	17	28
Grand Total	**67**	**56**	**123**

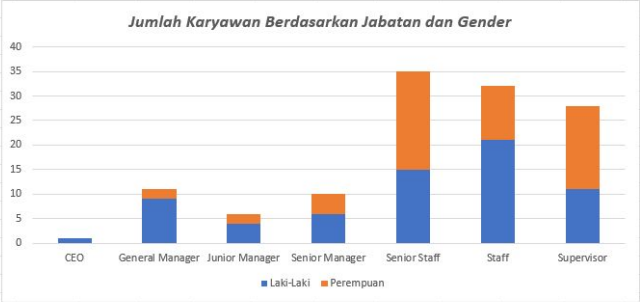

Total By Gender

Final Result

Hasil Pivot Tabel

Supervisor	49000000
Grand Total	**201000000**

Row Labels	Count of No ID	Pivot Tabel Soal No 6
Laki-Laki	54%	
Perempuan	46%	
Grand Total	**100%**	

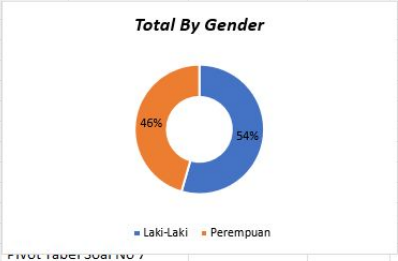

Row Labels	Jumlah Karyaw	Total Karyawan
2000	4	4
2002	1	5
2004	2	7
2005	1	8
2006	5	13
2007	2	15
2008	3	18
2009	1	19
2010	4	23
2011	1	24
2012	3	27
2013	2	29
2014	4	33
2015	2	35
2016	13	48
2017	13	61
2018	17	78
2019	12	90
2020	6	96
2021	5	101
2022	14	115
2023	4	119
2024	4	123
Grand Total	**123**	

#RintisKarirImpian

MySkill

Final Result

Hasil Dashboard

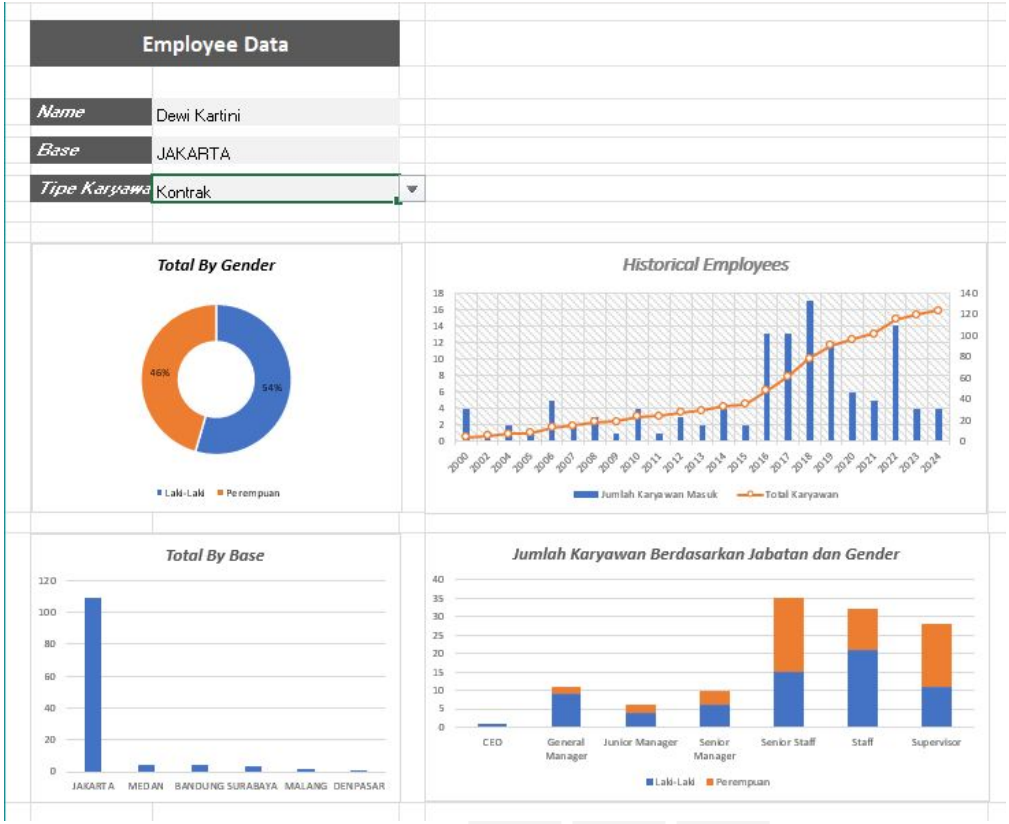

#RintisKarirImpian

MySkill